

Fiche n° :	85A-L.A.262	Date:	11/02/2013
Intervenant	Adrien Prevosto		
Localisation	N° du bloc :	85A	
	N° zone d'intérêt :	917	
	Commune :	Gétigné	
	Adresse :	La Drouetterie	
Personne contactée	Maire de Gétigné		

Description de la zone

Maison

Résultats du contrôle

Enregistrement des données

1ere étape : balayage de la zone	Valeur bruit de fond local	Minimum	Maximum	Moyenne
Débit de photon à 1m du sol en coups $SPP\gamma.s^{-1}$ (c/s)	60	100	400	280
2ème étape : surface avec stériles				
Débit de photon à 1m du sol en coups $SPP\gamma.s^{-1}$ (c/s)	60	163	527	314
Débit d'équivalent de dose à 1m du sol en nSv/h	60	160	530	310

Remarques : Prise de mesures dans la cour de la maison

Conclusion du contrôle : Présence de stériles marqués radiologiquement

• Oui (voir verso)

• Non

Terrain naturel

Pas de produits rapportés visibles

Valeur max de débit de photons à 1 m inférieure à 200 c/s $SPP\gamma$

Répartition des valeurs (coups SPPy.s⁻¹ à 1 m) :

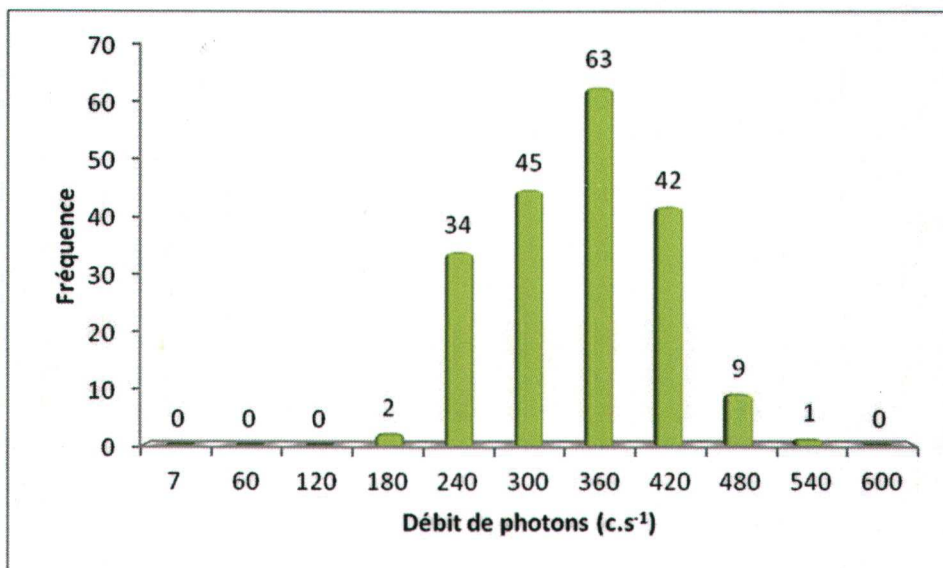

Remarques : Cliquez ici pour taper du texte.

Définition du scénario d'exposition :

Scénario d'exposition retenu : Cour d'habitation (1 360h/an)

Calcul de la dose efficace ajoutée :

Dose Efficace Ajoutée Annuelle : 0,41 mSv/an

(et avec les 1 360h/an sur le point maximum de la zone : 0,80 mSv/an)

Conclusion et suite à donner aux investigations :

Etude clôturée Complément d'étude ou intervention

Une concertation est prévue afin de statuer sur la nécessité d'intervenir.

85A-L.A.262 / n° 917

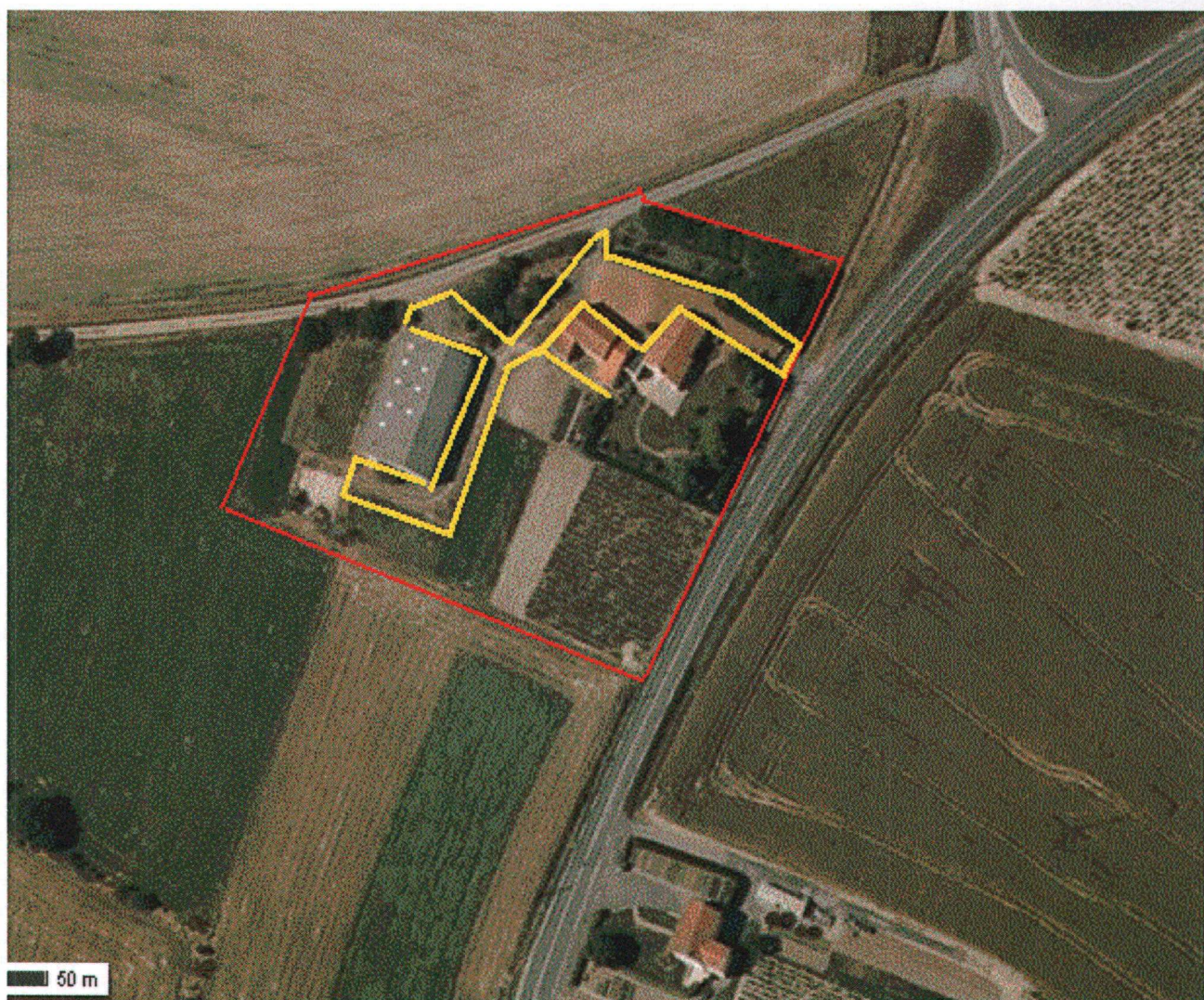

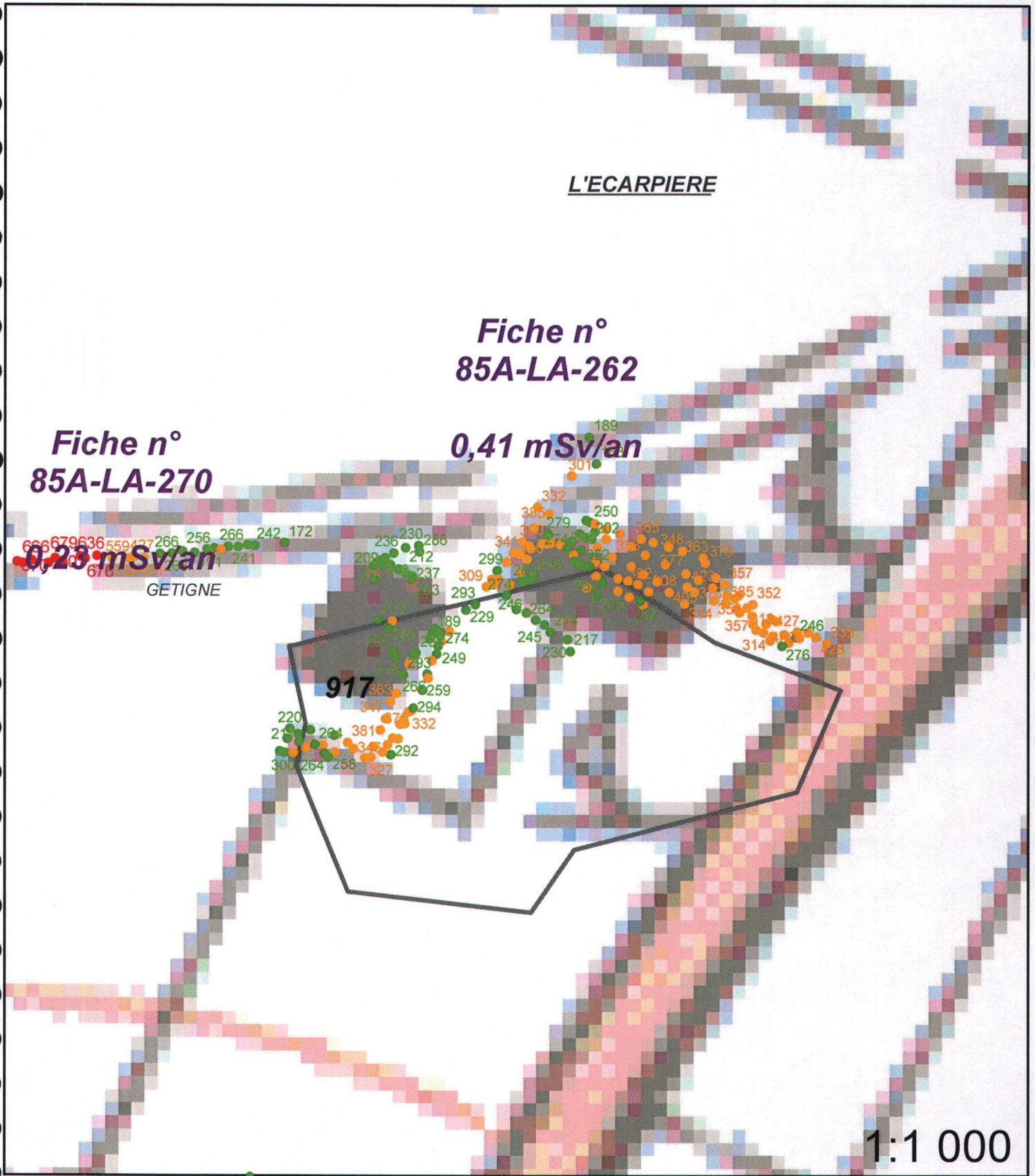

Légende

- | | | | |
|--|------------------|---------------------------------|-------------------------------|
| | Site minier | | Zone avec présence de stérile |
| | MCO | Plan Compteur (SPPgamma) | |
| | Niveau d'eau MCO | | < 300 c/s |
| | Contour Survol | | 300 < x < 600 c/s |
| | | | > 600 c/s |